

أولاً: خدمة "طلب الحصول المرفقات المعتمدة"

1- اختيار "طلب الحصول المرفقات المعتمدة" من قائمة الخدمات.

2- ادخال بيانات الطلب المطلوب الحصول على نسخة من الخرائط المعتمدة الخاصة به (رقم الرخصة، الرقم المساحي، البلدية).

3- بعد ادخال البيانات بشكل صحيح، تظهر قائمة بالطلبات المسجلة على الرخصة المدخلة، ومن ثم يتم اختيار الطلبات المطلوب الحصول على نسخة من الخرائط المعتمدة الخاصة بها.

حالة الطلب	رقم الطلب
Issued	R/2023/0000001

4- **يجب** على الاستشاري ارفاق جميع المرفقات المطلوبة بحسب مسمى المجلد.

- المرفقات
- الكتاب الأصلي
- تفويض المالك للاستشاري
- سند الملكية
- الطوابع الشخصية
- صورة من رخصة البناء

5- إرسال الطلب مع كتابة الملاحظات.

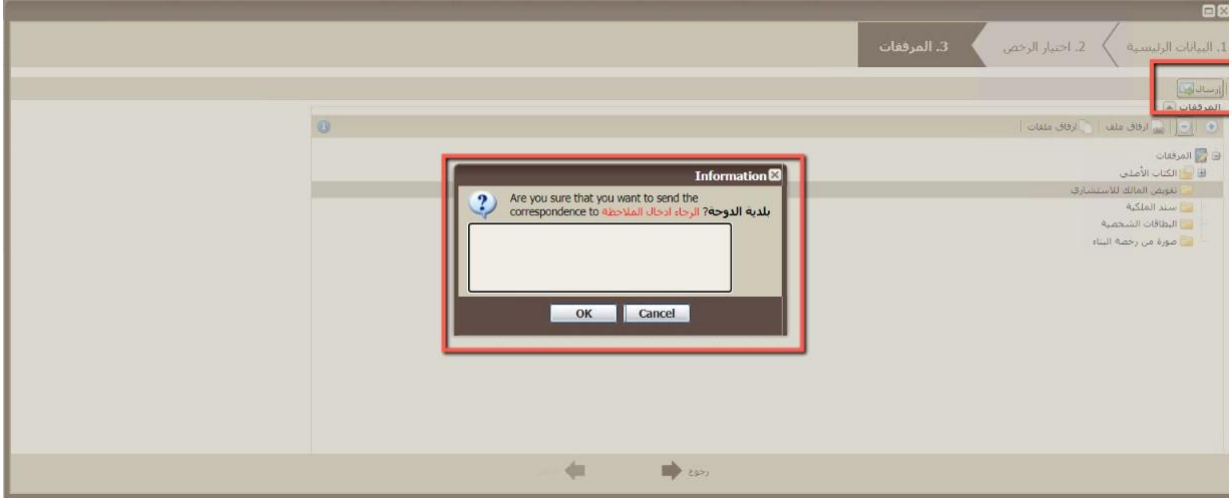

بعد موافقة البلدية على طلب الحصول على المرفقات المعتمدة.

1- اختيار "طلب الحصول المرفقات المعتمدة" من "طلباتي"، تم اختيار حالة "موافق":

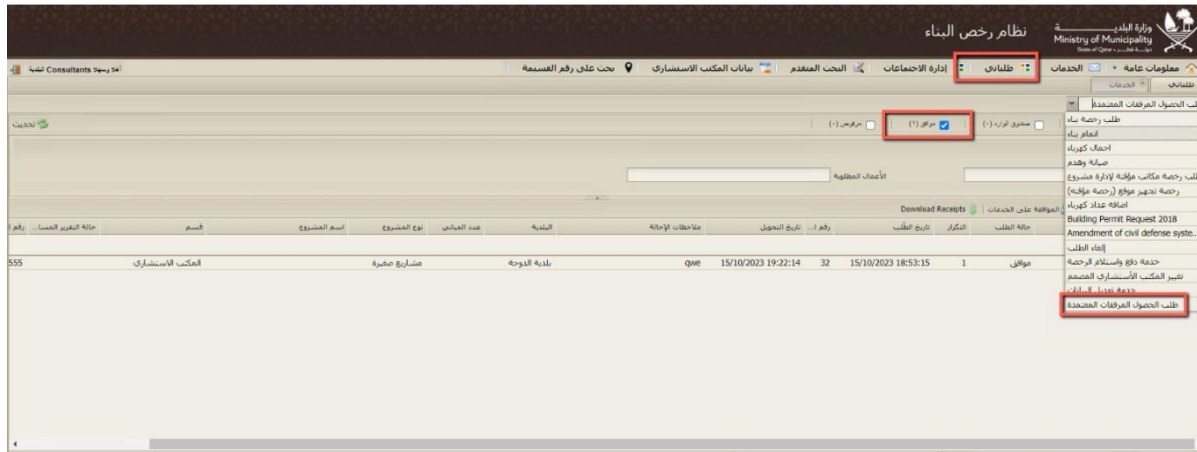

2- فتح الطلب:

3- تظهر البيانات الرئيسية التي تم إدخالها:

البيانات الرئيسية

رقم الرخصة	123
PIN	12345555
البلدية	البلدية الدوحة

4- تظهر الرخص التي تم الموافقة عليها من قبل البلدية.

اختيار الرخص

رقم الطلب	R/2023/0000001
حالة الطلب	Issued

Displaying 1 - 1 of 1

5- تظهر الخرائط المعتمدة كما بالأسفل

المرقعات

- Documents
- R/2023/0000001
- الإدارة العامة للدفاع المدني - إدارة الوقاية:
- الخرائط الخاصة بالنهوية
- الخرائط الخاصة بمكافحة الحرائق
- منظومة الأنداز
- نقوض المالك للاستشاري
- POLICY+PLAN+SHEET.pdf(1)(1)
- للإستخدام الرسمي
- البلدية
- BuildingPermit.pdf
- متطلبات الخدمات للموافقة الأولية
- إدارة كهرباء
- الإدارة العامة للدفاع المدني - إدارة الوقاية: / محططات السلامة / Drawings
- الربل / نهود المالك والاستشاري والمقاول (خاص بمشروع الربل
- الكهرباء
- الماء
- محطظ توجيهي
- OP+PILOT+SURVEY+COORDINATE.pdf(1)(1)

يمكن لمنسق البلدية المعنية اتخاذ الاجراء كما يلي:

- رفض الطلب، وعندها سيتم ارسال رسالة نصية بذلك للاستشاري ولن يظهر له الطلب.
- اعادة الطلب للاستشاري للتعديل / استكمال المرفقات في حال وجود نواقص، وحينها سيحال الطلب إلى "صندوق الوارد" الخاص بالمكتب الاستشاري، وذلك لعمل اللازم وإعادة إرسال الطلب من جديد إلى البلدية.
- الموافقة على طلب الخدمة.

تنويه: سيتم ارسال رسالة نصية للملاك عند تقديم طلب الحصول على المرفقات المعتمدة، وعند الموافقة.

عند وصول الطلب الى المنسق:

1- يظهر الطلب في صندوق الوارد تحت طلبات "طلب الحصول المرفقات المعتمدة":

الطلب	ملاحظات الإحالة	تاريخ التحويل	رقم... نقل من	تاريخ الطلب	التكرار	حالة الطلب	رقم طلب البلدية	نوع الطلب
بلدية	test3	17/09/2023 17:36:21	البلدية Consultants	17/09/2023 17:35:26	1	صندوق الوارد	PR/2023/0000004	مستندات المصممة
بلدية	test	16/10/2023 14:36:38	البلدية Consultants	16/10/2023 14:30:26	1	صندوق الوارد	PR/2023/0000008	مستندات المصممة

2- بعد فتح الطلب، يمكن الإطلاع على البيانات كما هو وارد الصورة ادناه:

Approved Drawings Request

العاء الحجر

باركود
PR/2023/0000008

رقم الطلب
رقم طلب البلدية
حالة الطلب
نوع الطلب

صندوق الوارد
طلب الحصول المرفقات المعتمدة

يوجد طلبات اخرى على نفس القسمية

ربط الطلبات المرفقات تتبع الطلب ملاحظات بيانات مهامى

البيانات الرئيسية

رقم الرخصة
PIN
البلدية

AL Doha Municipality

3- في نافذة "الرخص المطلوبة" يجب اختيار الرخص التي سيتم السماح للاستشاري بالإطلاع على مرفقاتها المعتمدة.

Approved Drawings Request

العاء الحجر

باركود
PR/2023/0000008

رقم الطلب
رقم طلب البلدية
حالة الطلب
نوع الطلب

صندوق الوارد
طلب الحصول المرفقات المعتمدة

يوجد طلبات اخرى على نفس القسمية

ربط الرخص الرخص المطلوبة ربط الطلبات المرفقات تتبع الطلب ملاحظات بيانات مهامى

حفظ

حالة الطلب	رقم الطلب
Issued	M/2023/0000008
Issued	R/2023/0000008

Displaying 1 - 39 of 39

1 من الصفحة 1 الى الصفحة 1

4- في نافذة مهامي، يمكن رفض الطلب او إعادة الطلب للمكتب الاستشاري للتعديل، أو منح الصلاحية للاستشاري بالإطلاع على خرائط الرخص التي تم اختيارها

Approved Drawings Request

الغاء الحجر

باركود
PR/2023/0000008

رقم الطلب
رقم طلب البلدية
حالة الطلب
نوع الطلب

صندوق الوارد
طلب الحصول المرفقات المعتمدة

يوجد طلبات اخرى على نفس القسيمة

مهامي | بيانات | ملاحظات | تتبع الطلب | المرفقات | ربط الطلبات

إعادة للتعديل | رفض | منح الصلاحية

أرسلت من:
المكتب الاستشاري Consultants البلدية

المطلوب:
للحصول على الموافقة

تاريخ التحويل:
P.M 02:36:38 16/10/2023

ملاحظات من المرسل:
test

ثانياً: خاصية "طلباتي كمشرف"

- بعد تسجيل الدخول على النظام بحساب المكتب الاستشاري تظهر خاصية "طلباتي كمشرف".

نظام رخص البناء
وزارة البلدية
Ministry of Municipality
دولة قطر • State of Qatar

معلومات عامة | طلباتي كمشرف | طلباتي

بحث على رقم القسيمة | بيانات المكتب الاستشاري | البحث المتقدم | إدارة الاجتماعات

رقم القسيمة

رقم الطلب	نوع الطلب	رقم طلب البلدية	حالة الطلب	التكرار	تاريخ الطلب	رقم ...	تاريخ التحويل	ملاحظات الإحالة	البلدية	عدد
PR/2023/0000008	مقبولة		مقبولة	2	13/11/2022 10:26:35	32			بلدية الدوحة	3
PR/2023/0000008	مقبولة		مقبولة	0		32			بلدية الدوحة	

رقم الطلب

رقم القسيمة

إزالة تصفية

- ستظهر كل الطلبات التي تم تحديد المكتب الاستشاري كمشرف لها بصورة الية، وسيتمكن من البحث عن الطلبات عن طريق رقم الطلب او رقم القسيمة كما هو موضح اعلاه.
- بعد اختيار أحد الطلبات ستفتح نافذة تحتوي على المرفقات المعتمدة.

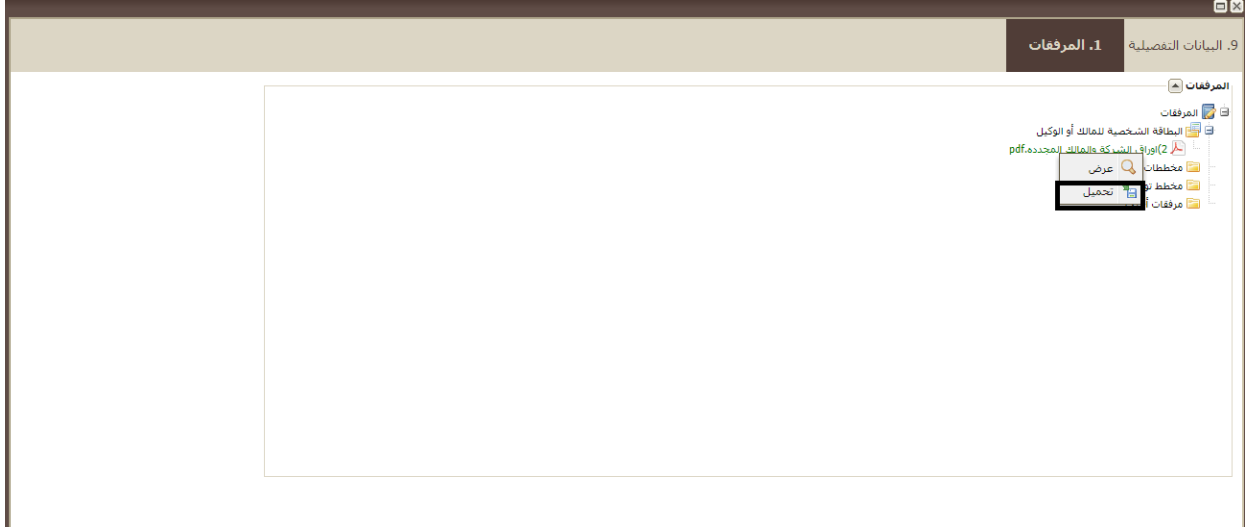

- سيتمكن المكتب الاستشاري من عرض أو تحميل المرفقات كما هو موضح بالصورة اعلاه.

ثانياً: خدمة: خاصية بحث المشرف - طلباتي كمشرف

بعد تسجيل الدخول بحساب المكتب الاستشاري نلاحظ وجود زر طلباتي كمشرف

رقم الطلب	نوع الطلب	رقم طلب البلدية	حالة الطلب	التكرار	تاريخ الطلب	رقم ا...	تاريخ التحول	ملاحظات الإحالة	البلدية	عدد ا...
3	مقبولة	13/11/2022 10:26:35	2	13/11/2022 10:26:35	32				بلدية الدوحة	3
	موافق		0		32				بلدية الدوحة	

سوف تظهر كل الطلبات التي تم تحديد المكتب الاستشاري كمشرف لها على ان لا يكون الطلب صادر نهائياً حيث يتمكن الاستشاري من البحث عن الطلبات عن طريق رقم الطلب او رقم القسيمة كما هو موضح اعلاه

بعد اختيار احد الطلبات سوف تفتح نافذة تحتوي على المرفقات المحددة مسبقاً عن طريق البلدية

سيتمكن المكتب الاستشاري من عرض و تحميل المرفقات الضاهرة كما بالصورة اعلاه

وتفضلوا بقبول فائق الاحترام ،،،

